

Studie  
Liegenschaft am Mattweg 2 in 4144 Arlesheim, Parzelle Nr. 174

bestehendes Wohnhaus Mattweg 2

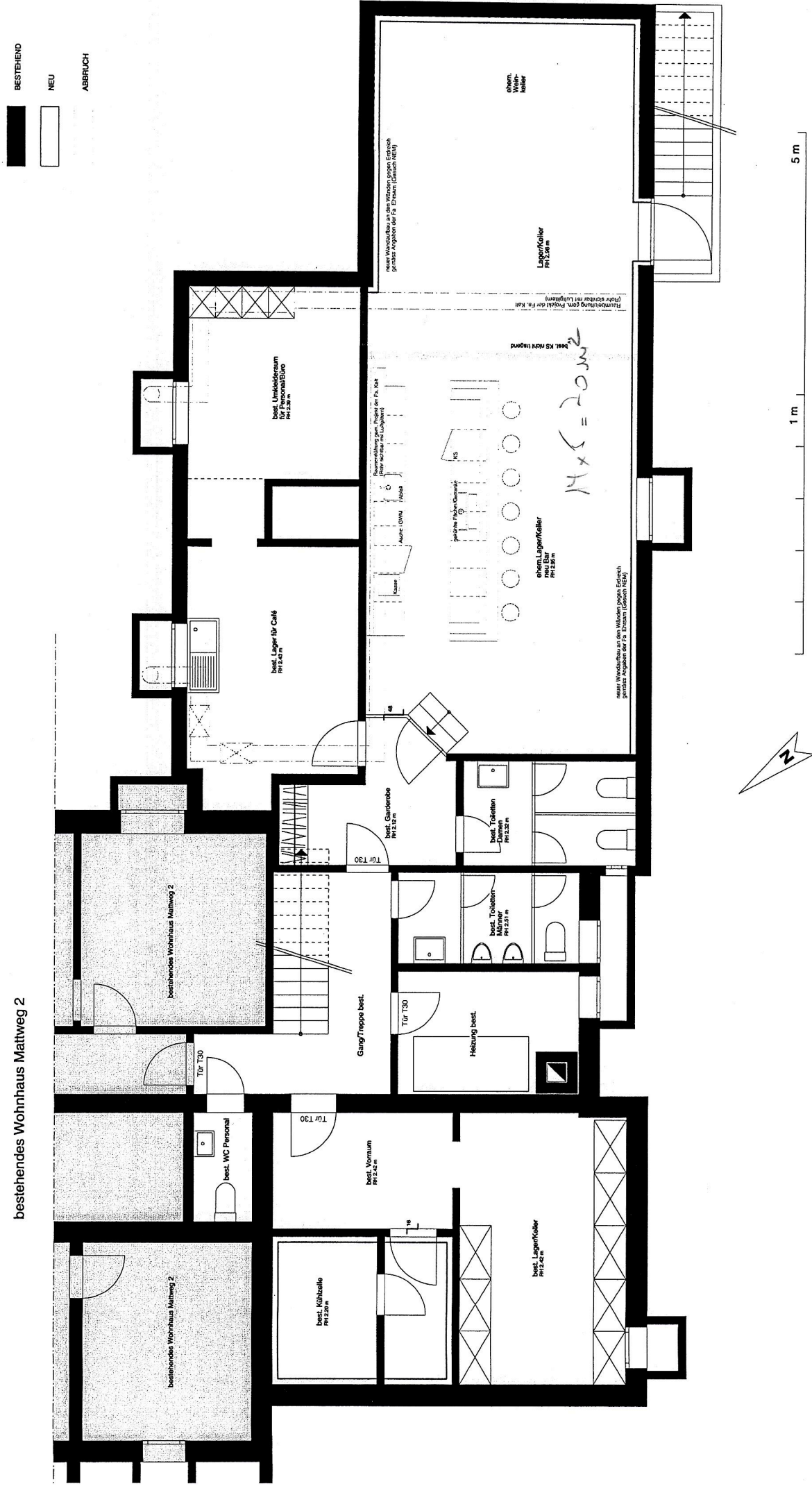

Grundriss Untergeschoss **Restaurant "Chemi"** M. 1:100

Muttenz, 24. September 2003

Niklaus Kunz, Eremitagestrasse 2, 4144 Arlesheim

TEL. 061 / 701 54 20 FAX 061 / 701 37 20